PAPENBROOCK GmbH & Co
25462 Rellingen, Industriestraße 14
19386 Lübz, Gewerbering 4

GEBRAUCHTMASCHINEN-LAGERLISTE

Lager-Nr.	B e z e i c h n u n g	**Preis €**

Stand: 150304

134.10-3411 **WEINIG UNIMAT 300**

mit 5 Wellen

Baujahr 2005

Hobelbreite:	230 mm	
Hobelhöhe:	120 mm	
Anzahl Spindeln:	5	
Spindelanordnung:	u-r-l-o-u	
Einlauftischlänge:	2000 mm	
Spindeln links:	1	
Spindeln oben:	1	
Spindeldrehzahl max.:	6000 U/min	
Spindeldurchmesser:	40 mm	
Hauptmotor:	5,5 kW	
Separater Motor je Spindel:	nein	
Gleitmittelpumpe:	manuell	
Oberdruck pneumatisch:	ja	
Einzugswalze getaktet:	ja	
Vorschub:	1,08 kW	
CE-Zeichen:	ja	
Konformitätserklärung:	ja	
Gesamtanschluss:	19 kW	
Platzbedarf LxBxH	3970 x 1480 x 1520 mm	
Gewicht ca.:	1600 kg	€ 18.900,00
Montagekosten:		€ 1.890,00

*) Zu den Montageausführungen gehören jedoch keine Maurer-, Stemm-, Elektro- und Kranarbeiten sowie keine Absaug- und Druckluftanschlüsse, diese sind bauseits zu erstellen.

Preisstellung: Ab Lager Rellingen, ausschließlich Verpackung, zuzüglich gesetzlicher Mehrwertsteuer

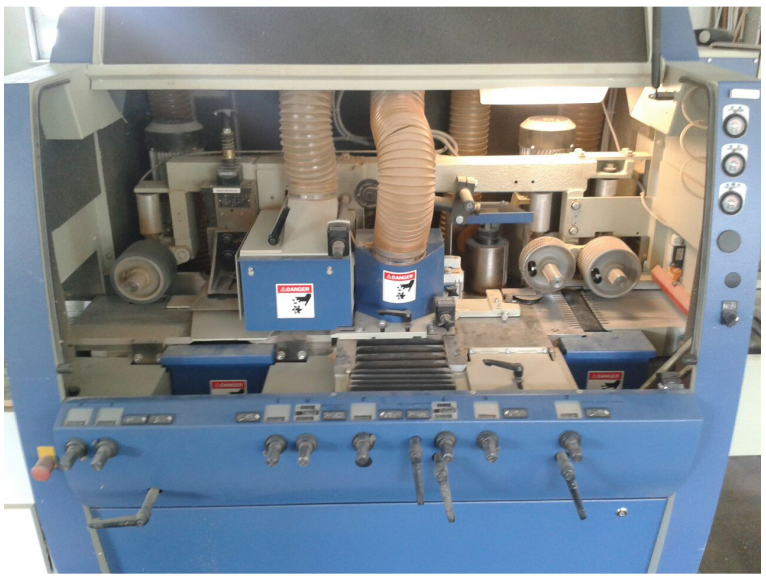

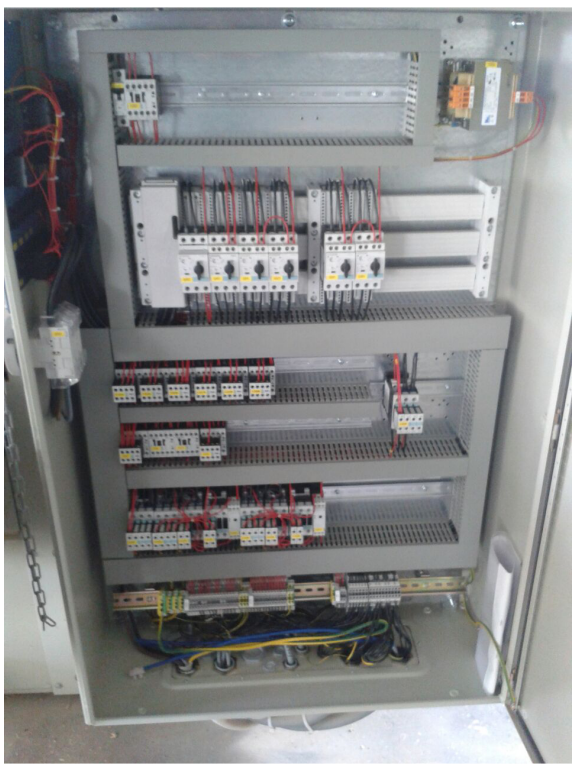

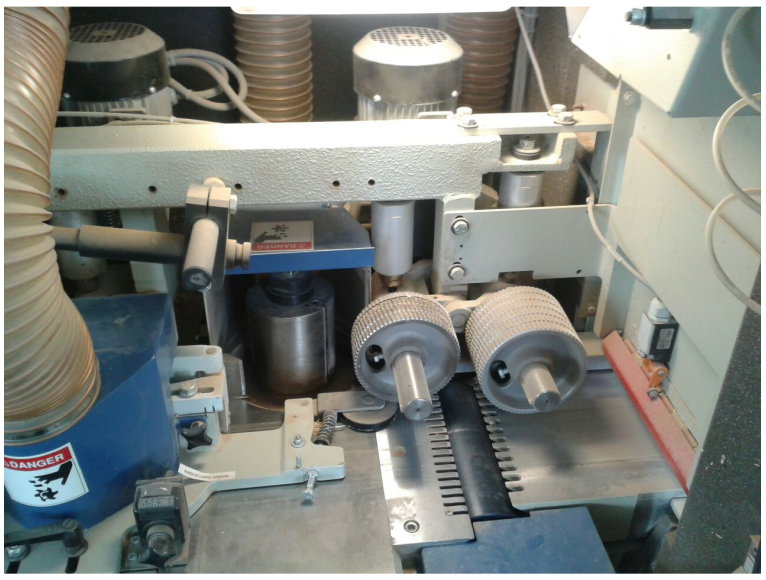
DANGER

6 12
CE

WEINIG
Weinig
Unimat 300
Hotline
6-Tage Service

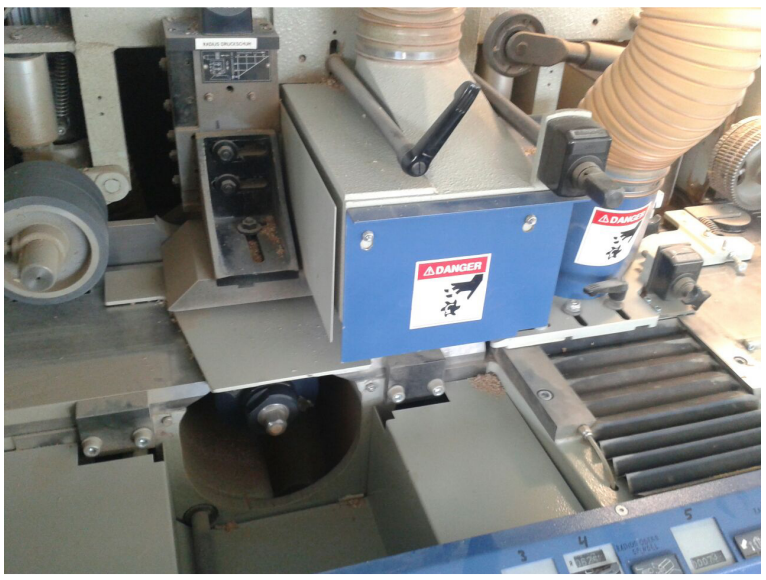
DANGER

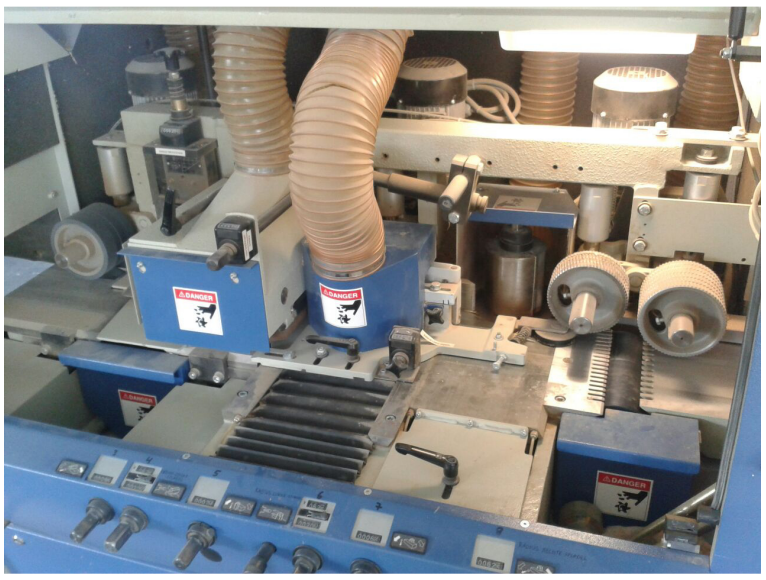
DANGER
DANGER
DANGER
DANGER